MNC　2015年4月度　公開観察会（NO. 52）

甲山ファミリー自然観察会
～春爛漫～

◆日時：2015. 4・19（日）　10:00～14:30
　　天気　雨のち曇り
◆場所：県立甲山森林公園
◆内容：春爛漫
◆来場者：13組40人（大人21人、小中生以下19人）
◆スタッフ：武庫ネイチャークラブ　32人（男24人　、女8人）

本日の内容

管理事務所周辺と、みくるま池を中心とした樹木と春の花観察　、アカメガシワの赤い若葉でスタンプ、顕微鏡コーナーではマツの花粉観察。カメムシなどの昆虫やヒキガエルのオタマジャクシ展示。
工作＝木の輪切りで犬やクマなどのマスコット作り

受付の掲示板のお知らせ
雨のスタートとなった

先月は卵の展示だったが、オタマジャクシに進化していた

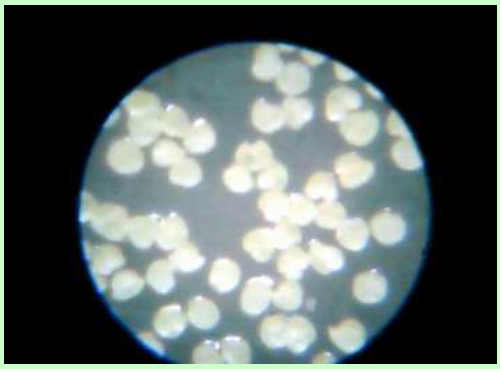

マツ花粉
大橋式PETボトル顕微鏡の映像

～受付と自然観察風景～

朝からの雨が受付開始時まで断続的に降り続き、スタンプ作りや昆虫の展示なども事務棟の2階で行うことになった。
その後天気が回復してきたので受付場所を外に移したが、来園者は少なく自然観察を希望されるお客さんも無かったのは残念であった。それでもアカメガシの鮮明なスタンプが作れたり、可愛いマスコットが完成すると子供たちの笑顔がほころび何とか春の1日を楽しむことができた。（髙山）

オタマジャクシやカメムシ観察

男の子はやはり虫が好き

新入会員も応対に発奮

スタンプ作ってみる？　ウン！

スタンプ作成中

マツの枝で生態を説明

～自然工作～
（木の輪切りのマスコット）

今日は、朝からあいにくの雨模様で工作に来られる家族がいつもより少なく、準備した「リラクマ」と「子犬」のマスコットの材料がだいぶ残ってしまいました。でも、作品作りをした子供たちは、自分のかわいいマスコットが出来上がり、喜んで持ち帰って行きました。（三原）

マスコット作りに取り組む子供たち

工作風景

子供たちの作品集

次回の観察会は5月１７日（日）です。

文/髙山（大橋、三原）、写真/髙山、編集/髙山
幹事：大橋

武庫ネイチャークラブ